COMUNE DI ASIAGO
Provincia di Vicenza

P.A.T.

Elaborato 2 4

Scala 1:10.000

CARTA DELLE INVARIANTI

Adottato con Deliberazione del Consiglio Comunale n. 1 del 11/02/2011
Approvato in sede di Conferenza dei Servizi del _____

Il Sindaco
Dott. Andrea Gios

Il Segretario Comunale
Dott.ssa Antonietta Michelini

Regione Veneto
Direzione Urbanistica
(Art. 15 L.R. n. 11/2004)

I Progettisti

U.T.C.:
Arch. Donatella Michelazzo

Geom. Davide De Guio

Dott. Filippo Morato

Consulenti:
Arch. Stefano Bernardi
Prof. Geol. Vittorio Ilicetto
Gruppo Nexteco
Studio Luca Zanella Ingegnere

Elaborato aggiornato alle prescrizioni della VTR in data 19/04/2012
e alle decisioni assunte dalla Conferenza di Servizi del 27/04/2012

DATA Aprile 2012

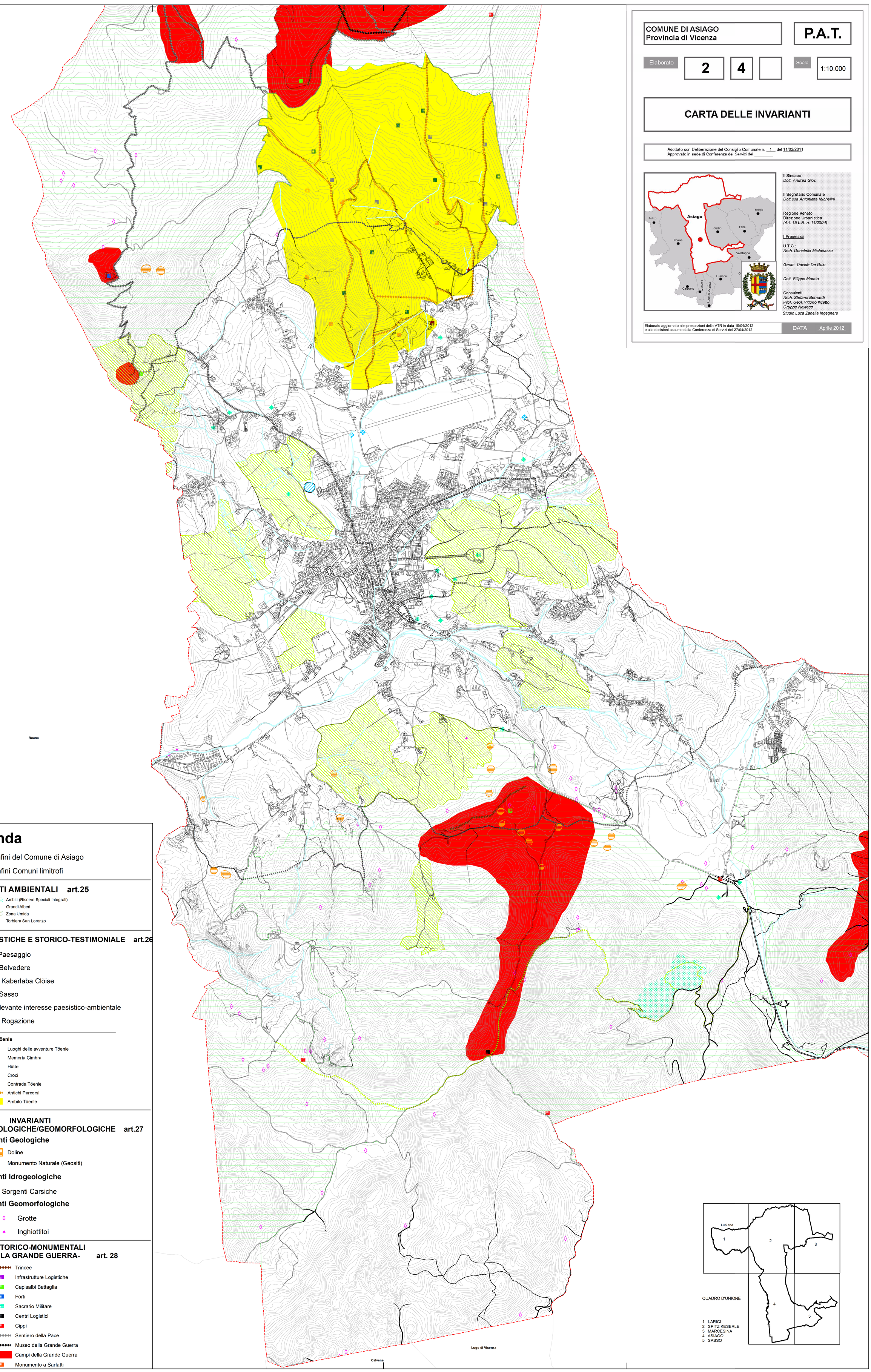

Legenda

Confini del Comune di Asiago

Confini Comuni limitrofi

INVARIANTI AMBIENTALI art.25

- Ambiti (Riserve Speciali Integrali)
- Grandi Alberi
- Zona Umida
- Torbiera San Lorenzo

INVARIANTI PAESAGGISTICHE E STORICO-TESTIMONIALE art.26

- Icone di Paesaggio
- Punto di Belvedere
- Percorso Kaberlaba Clöise
- Calà del Sasso
- Aree di rilevante interesse paesistico-ambientale
- Percorso Rogazione

Parco di Töenle

- Luoghi delle avventure Töenle
- Memoria Cimbra
- Hütte
- Croci
- Contrada Töenle
- Antichi Percorsi
- Ambito Töenle

INVARIANTI GEOLOGICHE/IDROGEOLOGICHE/GEOMORFOLOGICHE art.27

Invarianti Geologiche

- Doline
- Monumento Naturale (Geositi)

Invarianti Idrogeologiche

- Sorgenti Carsiche

Invarianti Geomorfologiche

- Grotte
- Inghiottitoi

INVARIANTI STORICO-MONUMENTALI -TEATRO DELLA GRANDE GUERRA- art. 28

- Trincee
- Infrastrutture Logistiche
- Capisalbi Battaglia
- Forti
- Sacrario Militare
- Centri Logistici
- Cippi
- Sentiero della Pace
- Museo della Grande Guerra
- Campi della Grande Guerra
- Monumento a Sarfatti

QUADRO D'UNIONE

1 LARICI
2 SPITZ KESERLE
3 MARCESINA
4 ASIAGO
5 SASSO